Expansión
Fecha: sábado, 13 de junio de 2026
Fecha Publicación: sábado, 13 de junio de 2026
Página: 5
Nº documentos: 1

Recorte en color % de ocupación: 72,17 Valor: 16124,23€ Periodicidad: Diaria Tirada: 21.300 Audiencia: 114.000 Difusión: 19.170

Iberdrola reordena toda su área financiera y asciende a Mesonero

TRANSICIÓN ORDENADA EN TODA LA DIRECCIÓN/ La energética española sitúa a David Mesonero, ejecutivo clave en fusiones y adquisiciones, de co director financiero, área que depende directamente de Galán.

Miguel Á. Patiño. Madrid

Iberdrola ha reforzado su área financiera y corporativa con el nombramiento de David Mesonero como adjunto al director financiero del grupo, José Sainz de Armada. Según ha podido saber EXPANSIÓN de fuentes del sector energético, el nombramiento se hizo efectivo ayer.

Mesonero era hasta ahora director global de desarrollo corporativo de Iberdrola, puesto que dependía directamente de Sainz de Armada.

El ascenso de Mesonero (Salamanca, 1980) supone consolidar la trayectoria de uno de los ejecutivos con mayor experiencia en operaciones corporativas, financiación y alianzas estratégicas dentro del sector energético internacional, a pesar de su juventud. En Iberdrola, ha pilotado operaciones corporativas clave. El movimiento es la antesala de una renovación más profunda del departamento financiero. Sainz de Armada tiene 67 años, como varios de los directivos que dependen de él. Progresivamente se irá abordando un proceso de jubilaciones.

Además del área de relación con inversores, de la dirección financiera de Iberdrola cuelgan direcciones clave como la de control, la de desarrollo corporativo (la que hasta ahora llevaba Mesonero), la de financiación y tesorería, y la sostenibilidad corporativa.

Mesonero codirigirá el área financiera con Sainz de Armada hasta que haya un relevo definitivo

Para afrontar una transición ordenada, en todas las subáreas financieras habrá un cargo dual

David Mesonero, nuevo director financiero adjunto de Iberdrola, junto a Ignacio Galán, presidente.

ASÍ QUEDA LA DIRECCIÓN FINANCIERA DE IBERDROLA

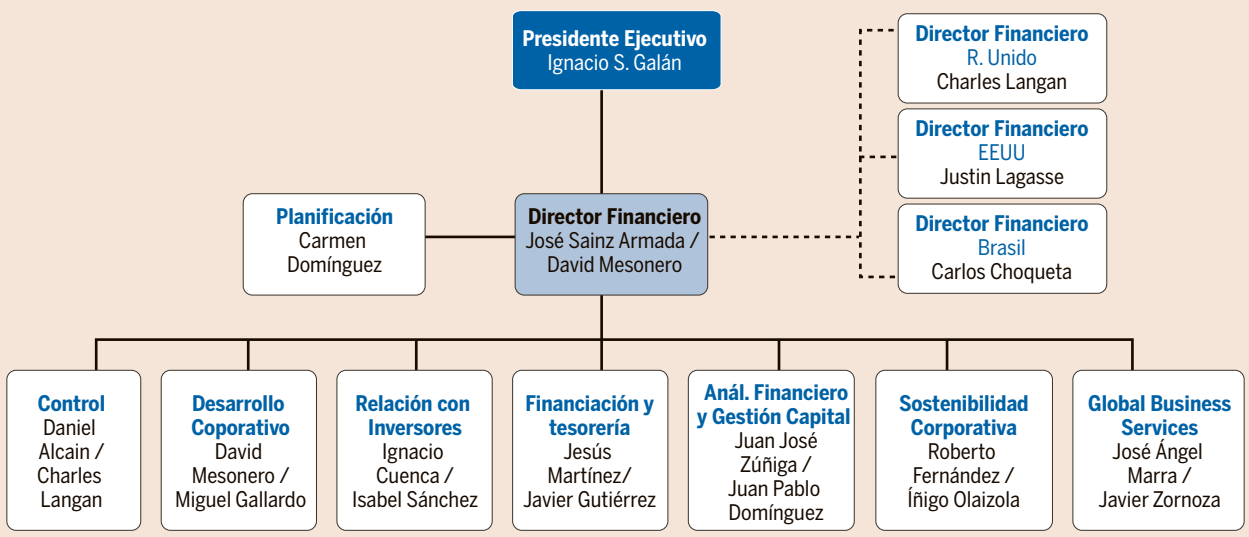

Expansión — Fuente: Elaboración propia

Modelo dual

En casi todas ellas se implanta por ahora un modelo dual. Además del director titular del departamento, habrá otro co director de cara a abordar, cuando corresponda, una transición ordenada. Por ejemplo, en el área de desarrollo corporativo, cuyo titular sigue siendo Mesonero, estará Miguel Gallardo de apoyo.

El nombramiento de Mesonero en estos momentos es clave. Licenciado en administración y dirección de empresas por Icade y MBA por IESE, Mesonero ha desarrollado prácticamente toda su carrera profesional en posiciones vinculadas a las finanzas corporativas, la estrategia y el crecimiento empresarial.

Desde su incorporación a Iberdrola, ha participado en algunas de las operaciones más relevantes de Iberdrola.

20.000 millones

En los últimos años ha liderado numerosas transacciones corporativas en Europa, Estados Unidos, Latinoamérica y Asia. Solo en los últimos dos años, ha pilotado operaciones que han generado recursos por 20.000 millones de euros, algunas con plusvalías históricas y totalmente transformadoras para el grupo, como la venta de los negocios en México. Con estos recursos, se pudo dar otros saltos estratégicos, como la recompra del 100% de la filial americana Avangrid, y la brasileña Neoenergia, o la compra de la británica ENW. Además de marcar hitos para Iberdrola, también ha marcado hitos en el mercado español con operaciones como la macroampliación de capital de 5.000 millones realizada el pasado año en tiempo récord.

Negociaciones complejas

Uno de los ámbitos donde su figura ha ganado mayor relevancia ha sido en la estructuración de alianzas con inversores institucionales de largo plazo. Es lo que en el sector se conoce como *"partnership"*, y donde Iberdrola ha marcado tendencia en el sector. Mesonero, que ha superado con creces el complejo techo de cristal que supone ser yerno de Ignacio Galán, presidente ejecutivo del grupo, pertenece a una nueva generación de directivos españoles con marcada vocación internacional. Bajo su responsabilidad se han impulsado acuerdos con algunos de los mayores fondos soberanos y gestores de infraestructuras del mundo, como Masdar, grupo controlado por el Gobierno del emirato de Abu Dabi, y GIC, el fondo estatal de Singapur.

La figura de Mesonero dentro de Iberdrola ha adquirido un papel más relevante que el de un mero ejecutor de transacciones, porque la complejidad de las transacciones corporativas ahora trasciende lo puramente financiero. Además de cuadrar números, ahora requieren sofisticadas negociaciones con gobiernos y organismos reguladores en entornos geopolíticos diversos. En términos de organigrama, la dirección financiera depende directamente del presidente ejecutivo, como el consejero delegado (Pedro Azagra) y la secretaría general (Santiago Martínez Garrido que ejerce las funciones jurídicas y secretaría del consejo).

Cambios en Internacional

En paralelo, el grupo también ha abordado retoques en Iberdrola Internacional, que engloba todo lo exterior que no es Brasil, Reino Unido y EEUU.

Como presidente sigue Hugh Elliot (ex embajador de Reino Unido en España). Pero los distintos países se reorganizan en torno a tres áreas: Portugal (David Rivera), Plataforma Europea (Danielle Jarski), y Australia (Paul Simshauser).