cincodias.elpais.com
Fecha: 20/2/2025 F. Publicación: 20/2/2025
URL: https://cincodias.elpais.com/companias/2025-02-20/el-ecosistema-espanol-de-startups-y-capital-riesgo-lanza-nuevos-fondos-y-gest
Valor: 4328,1 V. Únicos: 4257655

# El ecosistema español de startups y capital riesgo lanza nuevos fondos y gestoras con más de 700 millones

cincodias.elpais.com/companias/2025-02-20/el-ecosistema-espanol-de-startups-y-capital-riesgo-lanza-nuevos-fondos-y-gestoras-con-mas-de-700-millones.html

20 de febrero de 2025

Inversión

## 4Founders, Sabadell, Antai, Kfund y GVC Gaesco estrenan vehículos de inversión

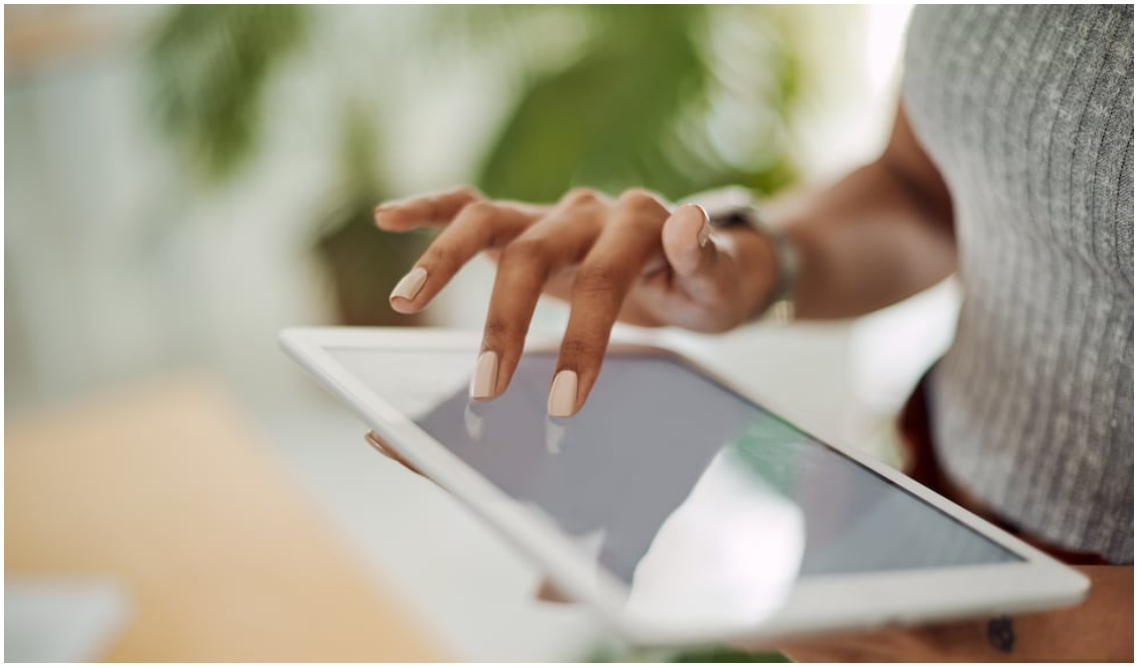

Trabajo de una ejecutiva en una oficina

El ecosistema de inversión en startups y *scaleups* en el mercado español ha sido testigo en los últimos días de una oleada de anuncios de lanzamientos de nuevos fondos y gestoras, con unas previsiones de inversión en empresas emergentes y activos similares por un importe superior a 700 millones de euros.

El movimiento más próximo en el tiempo ha sido el protagonizado por 4Founders Capital, que ha lanzado esta misma semana su tercer fondo, 4Founders Capital III,con un tamaño objetivo de 65 millones de euros. La intención es invertir en etapas iniciales de startups, con tickets de entrada entre los 250.000 euros y los dos millones.Con este nuevo fondo, que ha hecho un primer cierre en 44 millones, 4Founder alcanzará unos activos bajo gestión por un importe de más de 100 millones.

El objetivo pasa por invertir en cerca de 40 startups tecnológicas con alto potencial de escalabilidad global acompañando con *follow-ons* en aquellas empresas que demuestren mejor evolución.

Dentro de esta tendencia, Kfund y Kira Ventures han lanzado estos días K Green Tech Ventures, un nuevo vehículo de inversión enfocado en startups que desarrollen soluciones innovadoras en el ámbito de la transición energética. El vehículo contará con un tamaño objetivo de hasta 50 millones de euros, con *tickets* de inversión de entre 500.000 y 2,5 millones de euros por compañía. Además, K Green Tech podrá realizar *follow-ons* de hasta cinco millones den fases posteriores.

Según explicaron sus promotores, la inversión se centrará en compañías con operaciones principalmente en Europa, con un foco especial en el sur del continente, priorizando la Península Ibérica.

GVC Gaesco, por su parte, comunicó el lanzamiento de una nueva gestora de inversiones alternativas, denominada GVC Gaesco Alternative Investments SGEIC. La nueva gestora reforzará su actividad de capital riesgo, y arrancará con una cartera de sociedades de capital riesgo que ya suman 200 millones de euros bajo gestión. Su objetivo pasa alcanzar los 500 millones en gestión en su primer año de actividad.

Con la creación de la gestora, el grupo señaló que busca diversificar su actividad en el ámbito del capital riesgo. La firma lanzó hace pocas semanas el fondo Next Tier GVC Gaesco S.C.R., centrado en startups de inteligencia artificial (IA). Este fondo prevé invertir hasta 50 millones de euros para apoyar a las compañías seleccionadas desde su fase inicial hasta su maduración.

En esta línea, Banco Sabadell y Antai Ventures, la gestora impulsada por Miguel Vicente, fundador de Wallapop y LetsBonus, anunciaron una alianza para la creación de Necta Ventures, un fondo de fondos de *venture capital* con un tamaño objetivo de 100 millones de euros. Sabadell, envuelto actualmente en la opa de BBVA, va a aportar 15 millones.

Ambos socios destacaron que Necta Ventures permitirá a los inversores participar desde una aportación mínima de 100.000 euros. El primer cierre del fondo será en marzo de 2025. A partir de abril empezará el periodo de inversión y la ejecución de las primeras operaciones, con una duración total del fondo de 10 años. El vehículo tiene como objetivo duplicar o triplicar el capital comprometido.

En esta línea, a finales de enero, Crescenta, la gestora de inversión en fondos de capital privado fundada por Eduardo Navarro, ex de Sherpa Capital, cerró una ronda de financiación de siete millones de euros para potenciar su crecimiento, liderada por Acurio Ventures y Kfund y con FJ Labs, que renovó su participación.